



ระบบประเมินมาตรฐานระบบบริการสุขภาพ ด้านงานเภสัชกรรม

โรงพยาบาลเวียงป่าเป้า

ระบบการควบคุมการเก็บรักษา ความเย็นและความชื้นด้านเวชภัณฑ์ยา

จำแนกตามสถานที่และรูปแบบของยา

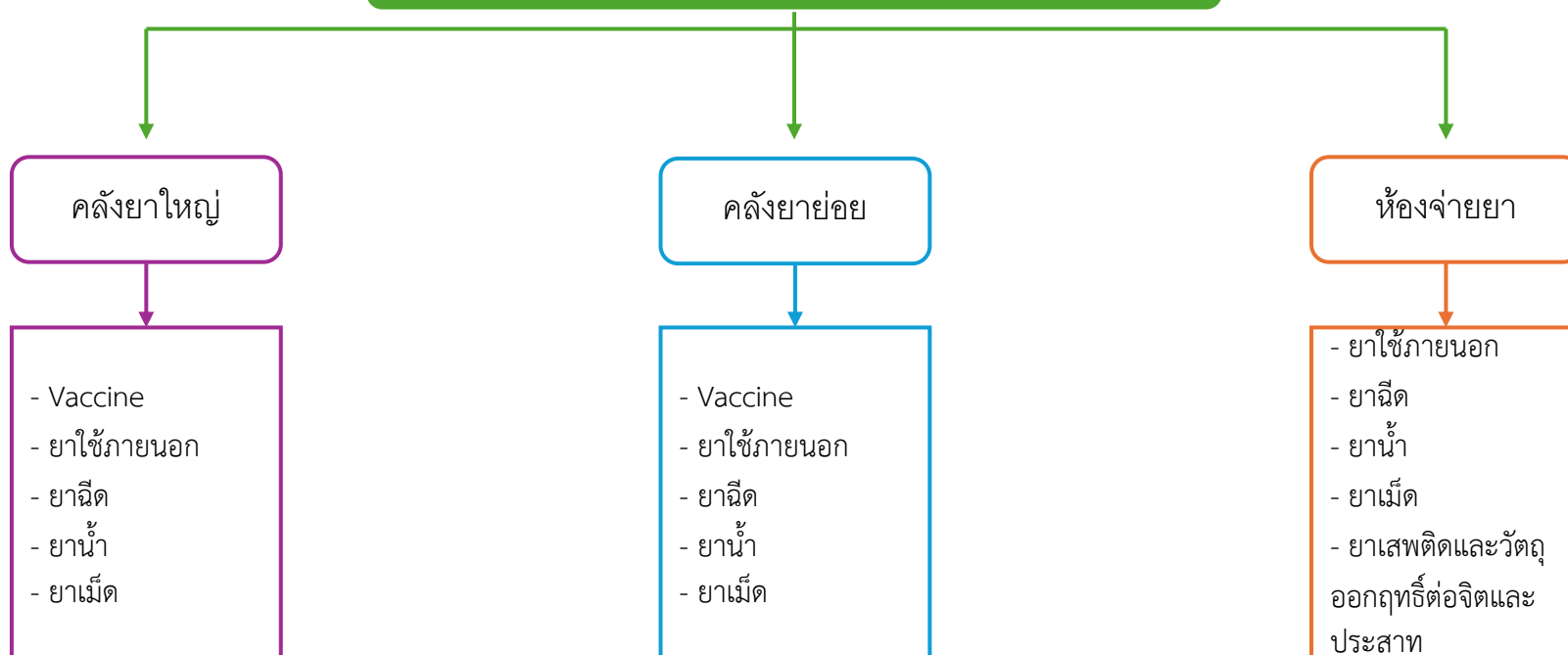

คลังยาใหญ่

Vaccine , ยาใช้ภายนอก , ยาฉีด , ยาน้ำ , ยาเม็ด

ตู้เย็น หรือ เครื่องทำความเย็น (refrigerator) สำหรับจัดเก็บเวชภัณฑ์ยา ทุกเครื่องจะมีเครื่องเทอร์โมมิเตอร์ (Thermometer) สำหรับวัดอุณหภูมิ และมีเครื่องบันทึกข้อมูลอุณหภูมิและความชื้น (Log Tag Analyzer) สำหรับการจัดเก็บข้อมูลทุกเครื่อง และเครื่องวัดอุณหภูมิและความชื้น (Thermo-hygrometer) สำหรับวัดอุณหภูมิและความชื้นภายในคลังยา



* ตู้เย็น หรือ เครื่องทำความเย็น (refrigerator) สำหรับจัดเก็บเวชภัณฑ์ยา



* เครื่องบันทึกข้อมูลอุณหภูมิและความชื้น (Log Tag Analyzer) สำหรับการจัดเก็บข้อมูล



* เครื่องเทอร์โมมิเตอร์ (Thermometer) สำหรับวัดอุณหภูมิภายในตู้เย็น



* เครื่องวัดอุณหภูมิและความชื้น (Thermo-hygrometer) สำหรับวัดอุณหภูมิและความชื้นภายในคลังยา

คลังยาย่อย

Vaccine , ยาใช้ภายนอก , ยาฉีด , ยาน้ำ , ยาเม็ด

ตู้เย็น หรือ เครื่องทำความเย็น (refrigerator) สำหรับจัดเก็บเวชภัณฑ์ยา ทุกเครื่องจะมีเครื่องเทอร์โมมิเตอร์ (Thermometer) สำหรับวัดอุณหภูมิ และมีเครื่องบันทึกข้อมูลอุณหภูมิและความชื้น (Log Tag Analyzer) สำหรับการจัดเก็บข้อมูลทุกเครื่อง และเครื่องวัดอุณหภูมิและความชื้น (Thermo-hygrometer) สำหรับวัดอุณหภูมิและความชื้นภายในคลังยา



* เครื่องเทอร์โมมิเตอร์ (Thermometer) สำหรับวัดอุณหภูมิภายในตู้เย็น

* เครื่องบันทึกข้อมูลอุณหภูมิและความชื้น (Log Tag Analyzer) สำหรับการจัดเก็บข้อมูล

* ตู้เย็น หรือ เครื่องทำความเย็น (refrigerator) สำหรับจัดเก็บเวชภัณฑ์ยา

ห้องจ่ายยา

ยาใช้ภายนอก , ยาฉีด , ยาน้ำ , ยาเม็ด ,
ยาเสพติดและวัตถุออกฤทธิ์ต่อจิตและประสาท

เครื่องวัดอุณหภูมิและความชื้น (Thermo-hygrometer) สำหรับวัดอุณหภูมิและความชื้นภายในห้องจ่ายยา



* เครื่องวัดอุณหภูมิและความชื้น (Thermo-hygrometer) สำหรับวัดอุณหภูมิและความชื้นภายในห้องจ่ายยา

ตู้ลิ้นชักสำหรับเก็บยาฉีด โดยหนึ่งลิ้นชักจะเก็บยา 2 ชนิด มีป้ายชื่อยาติดเพื่อระบุชื่อยาอย่างชัดเจน



* มีป้ายชื่อยาติดเพื่อระบุชื่อยาอย่างชัดเจน

ตู้ชั้นวางขนาดใหญ่แบ่งเป็นช่องเพื่อแยกชนิด โดย 1 ช่องจัดเก็บยา 1-2 ชนิดตามความเหมาะสม มีป้ายชื่อยาติดระบุชื่อยาอย่างชัดเจน

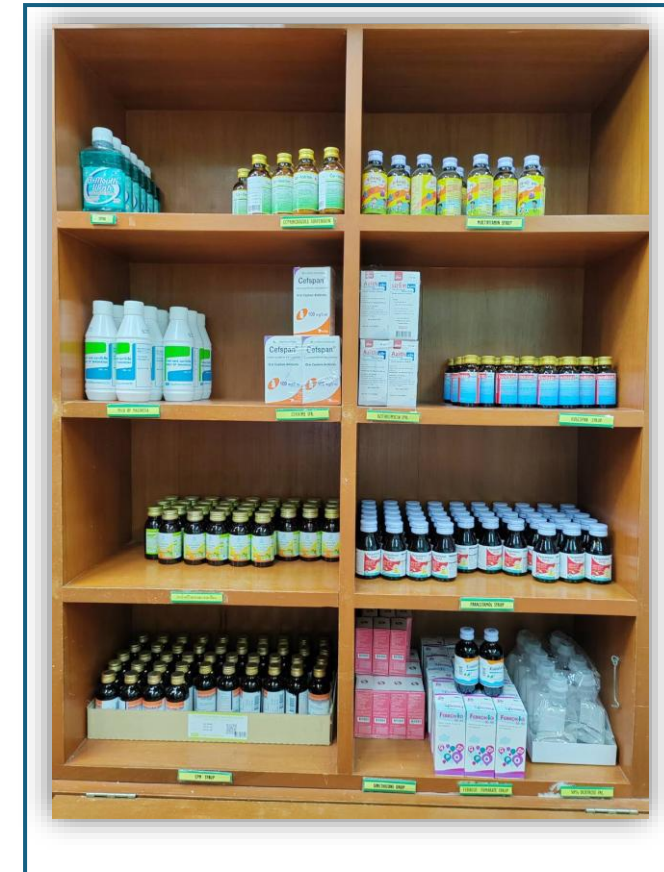

ยาเม็ด

ตู้ชั้นวางขนาดใหญ่แบ่งออกเป็นช่องเล็ก โดย 1 ช่องเล็กสามารถวางล๊อคเกอร์ได้ 1 ล๊อค และ 1 ล๊อคเกอร์สำหรับเก็บยา 1 ชนิด มีป้ายชื่อยาติดเพื่อระบุชื่อยาอย่างชัดเจน โดยเรียงตามลำดับตัวอักษร A - Z



* มีป้ายชื่อยาติดเพื่อระบุชื่อยาอย่างชัดเจน

ยาเสพติดและวัตถุออกฤทธิ์ต่อจิตและประสาท

ตู้ล็อคเกอร์เหล็กสำหรับเก็บยาเสพติดและวัตถุออกฤทธิ์ต่อจิตและประสาท มีกุญแจล็อคอย่างแน่นหนา โดยผู้ถือกุญแจคือ หัวหน้าฝ่ายเภสัชกรรม การเบิกจ่ายต้องผ่านหัวหน้าฝ่ายเภสัชกรรมทุกครั้ง (จุดสต็อกยา)



* ตู้เก็บยาเสพติดและวัตถุออกฤทธิ์ต่อจิตและประสาท



* กุญแจสำหรับเปิดตู้

ฝ่ายเภสัชกรรม โรงพยาบาลเวียงป่าเป้า



Morphine Tab

| ว/ด/ป | ยี่ห้อ | จำนวน | คงเหลือ | Lot. | วันผลิต | วันหมดอายุ | ชื่อ | หมายเหตุ |
|---------|---------|---------|---------|--------|----------|------------|------|----------|
| 20/1/14 | - | 5 x 30 | 55 x 30 | 244223 | 31/12/13 | 31/12/14 | ด.ร. | |
| 21/1/14 | - | 5 x 30 | 10 x 30 | 244223 | 31/12/13 | 31/12/14 | ด.ร. | |
| 22/1/14 | - | 5 x 30 | 45 x 30 | 244223 | 31/12/13 | 31/12/14 | ด.ร. | |
| 23/1/14 | - | 7 x 30 | 34 x 30 | 244223 | 31/12/13 | 31/12/14 | ด.ร. | |
| 24/1/14 | 60 x 30 | - | 76 x 30 | 244223 | 31/05/14 | 31/05/15 | ด.ร. | |
| 25/1/14 | - | 6 x 30 | 90 x 30 | 244223 | 31/12/13 | 31/12/14 | ด.ร. | |
| 26/1/14 | - | 6 x 30 | 30 x 30 | 244223 | 31/12/13 | 31/12/14 | ด.ร. | |
| 27/1/14 | - | 6 x 30 | 90 x 30 | 244223 | 31/12/13 | 31/12/14 | ด.ร. | |
| 28/1/14 | - | 8 x 30 | 80 x 30 | 244223 | 31/12/13 | 31/12/14 | ด.ร. | |
| 29/1/14 | - | 5 x 30 | 15 x 30 | 244223 | 31/12/13 | 31/12/14 | ด.ร. | |
| 30/1/14 | - | 5 x 30 | 10 x 30 | 244223 | 31/12/13 | 31/12/14 | ด.ร. | |
| 31/1/14 | - | 6 x 30 | 20 x 30 | 244223 | 31/12/13 | 31/12/14 | ด.ร. | |
| 1/2/14 | - | 6 x 30 | 46 x 30 | 244223 | 31/12/13 | 31/12/14 | ด.ร. | |
| 2/2/14 | - | 5 x 30 | 36 x 30 | 244223 | 31/12/13 | 31/12/14 | ด.ร. | |
| 3/2/14 | - | 12 x 30 | 24 x 30 | 161517 | 31/5/13 | 31/5/14 | ด.ร. | |
| 4/2/14 | 60 x 30 | - | 90 x 30 | 244223 | 31/12/13 | 31/12/14 | ด.ร. | |
| 5/2/14 | - | 6 x 30 | 49 x 30 | 244223 | 31/12/13 | 31/12/14 | ด.ร. | |
| 6/2/14 | - | 3 x 30 | 45 x 30 | 244223 | 31/12/13 | 31/12/14 | ด.ร. | |
| 7/2/14 | - | 7 x 30 | 36 x 30 | 244223 | 31/12/13 | 31/12/14 | ด.ร. | |

* เอกสารสำหรับการเขียนเบิกจ่าย โดยระบุ ว/ด/ป , ผู้เบิก , เลขที่ผลิตและวันหมดอายุ , จำนวนที่เบิก

ยาเสพติดและวัตถุออกฤทธิ์ต่อจิตและประสาท

ผู้ลักซึก มีป้ายชื่อระบุ โดยการเขียนเบิกจ่ายต่อครั้งต้องแนบเอกสารใบ ยส.5 ทุกครั้งที่มีการจ่ายยาเสพติดและวัตถุออกฤทธิ์ต่อจิตและประสาท (จุดจ่ายยาผู้ป่วยนอก)



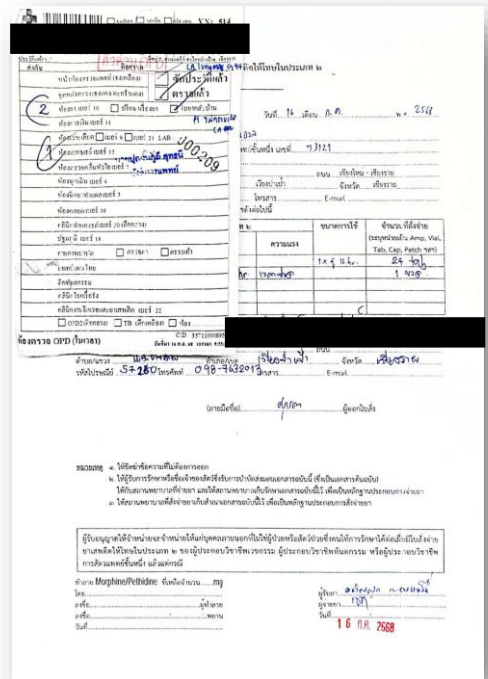

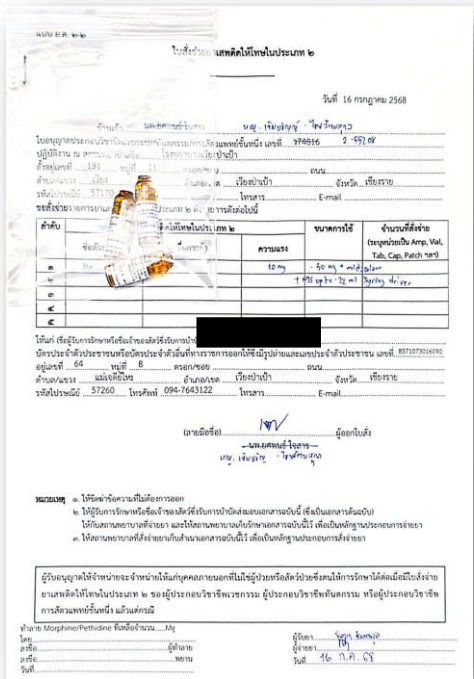
* เอกสารใบ ยส.5 การเบิกจ่ายทั้งยาเม็ดและยาน้ำ ต้องระบุ ชื่อยา , ความแรง , วิธีใช้ , ชื่อผู้ป่วย , ชื่อแพทย์ผู้สั่ง , ชื่อผู้รับ – จ่าย , ว/ด/ป , จำนวนยา

* แม่กุญแจและลูกกุญแจสำหรับล็อก - เปิดตู้ยา



อุปกรณ์สำหรับนับเม็ดยา

ยาปฏิชีวนะ , ยาทั่วไป

อุปกรณ์นับเม็ดยา เป็นถาดนับยาสแตนเลสพร้อมไม้นับยาสแตนเลส โดยถาดนับยาแบ่งออกเป็น 2 ประเภท คือ ถาดนับยาปฏิชีวนะและถาดนับยาทั่วไป



* ถาดนับยาทั่วไป



* ถาดนับยาปฏิชีวนะ